

Brennholzversteigerung

Am Mittwoch 14.03.2018, 20.00 Uhr, werden im Gasthof Adler in Klaus verschiedene Partien Brennholz öffentlich versteigert.

Nr.	Stämme	weich	hart	Waldort	Taxe €
	ca.	ca.rm	ca. rm	Tschütsch	
143	6		5	Grafenwald westl.	120,00
144	5		6,5	Grafenwald mitte	170,00
145	10	3		Grafenwald nördlich	50,00
146	2		2	Grafenwald neben Bahn	30,00
147	1 P. DFH gelb			Freurütti oben rechts	30,00
148	1 P. DFH blau			Freurütti oben rechts	20,00
149	24	2,5	1	gegen Hoher Gang	60,00
150	11	2	2,5	Bogenstein rechts	90,00
151	5 u. Abholz	2	8	Oberwasserloch oben	250,00
151a	6 u. Abholz	2	7,5	HB-Wegende westl.	240,00
152	4 Bu		8	HB-Wegende	250,00
				Blattenwald	
153	1 Bu		4	Blattenwaldweg re.	120,00
154	1 P. Abholz		3	Gatterweg geg. Kälberweide	60,00
155	4 u. Abholz		7	Petramalochwegende	200,00
156	1 P. Abholz			gegen Kälberweide	10,00
157	4		3	Forchawäldle links	80,00
158	6	7		Oberer Scheibenstock	90,00
159	1 P. Abholz			Schwarzerlenried am Weg	20,00
				Mathions	
160	1 + 2 P. Abh.			Kälberweide	30,00
161	7		6	Kälberweide	180,00
162	6		4,5	Kälberweide weiter hinten	90,00
163	1 Bu teils aufg.		11	Kälberweide ob 2. Stich re.	350,00
164	6	1	0,50	Josabild vorne	25,00
165	2 P. Abholz aufg.	1,5	1	Rickatobel	80,00
				Orsanka	
166	13	1	1	Neslaloeh 3. Streckweg li+re	35,00
167	22	1,5	1,5	Neslaloeh Kehrplatz östl.	40,00
168	20 u. Abh.	2	2	Neslaloeh Weganfang (verstreut)	80,00
169	6		4,5	Teufelskeller re	120,00
170	7 teils liegend		4	Ob Thomas Gütle li	100,00
171	1 P. Brennholz	1	5	Nach Großer Rank	220,00

Das Brennholz wird ohne Gewähr auf Qualität und Quantität versteigert und ist bis längstens 31.04.2018 aufzurüsten.

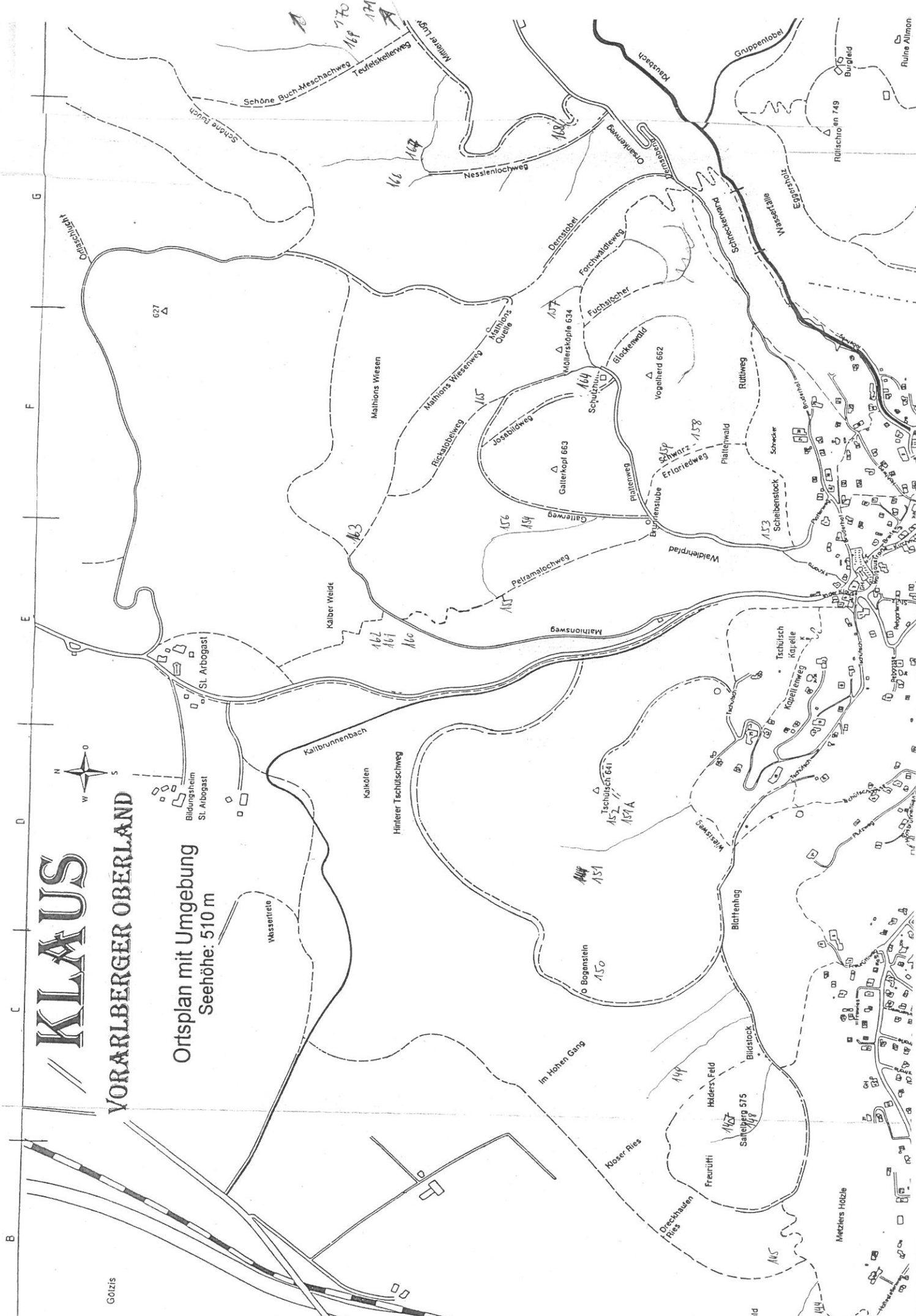

KLAUS

VORARLBERGER OBERLAND

Ortsplan mit Umgebung
Seehöhe: 510 m

Gölzis

Metzlers Holzle

143
144
145
146
147
148
149
150
151
152
153
154
155
156
157
158
159
160
161
162
163
164
165
166
167
168
169
170
171
172